PROGNOZA ODDZIAŁYWANIA NA ŚRODOWISKO PLANU OGÓLNEGO MIASTA PYSKOWICE - RYSUNEK PROGNOZY

OZNACZENIA:

- granica miasta Pyskowice
- istniejące budynki
- działki z zabudową istniejącą
- tereny zurbanizowane na podstawie stanu istniejącego lub obowiązujących miejscowych planów zagospodarowania przestrzennego

skutki ustaleń planu ogólnego:

- SP - znaczące - mogące potencjalnie znacząco oddziaływać na środowisko
- SK - znaczące - mogące potencjalnie znacząco oddziaływać na środowisko
- SW - mało znaczące - mogące potencjalnie znacząco oddziaływać na środowisko
- SJ - mało znaczące - mogące potencjalnie znacząco oddziaływać na środowisko
- SZ - mało znaczące - mogące potencjalnie znacząco oddziaływać na środowisko
- SU - mało znaczące - mogące potencjalnie znacząco oddziaływać na środowisko
- SH - mało znaczące - mogące potencjalnie znacząco oddziaływać na środowisko
- SI - mało znaczące - mogące potencjalnie znacząco oddziaływać na środowisko
- SN - pozytywne - utrzymanie terenów otwartych i zielonych
- SC - pozytywne - utrzymanie terenów otwartych
- SO - pozytywne - utrzymanie terenów otwartych: zieleni, lasów, wód powierzchniowych i gruntów rolnych z zakazem zabudowy

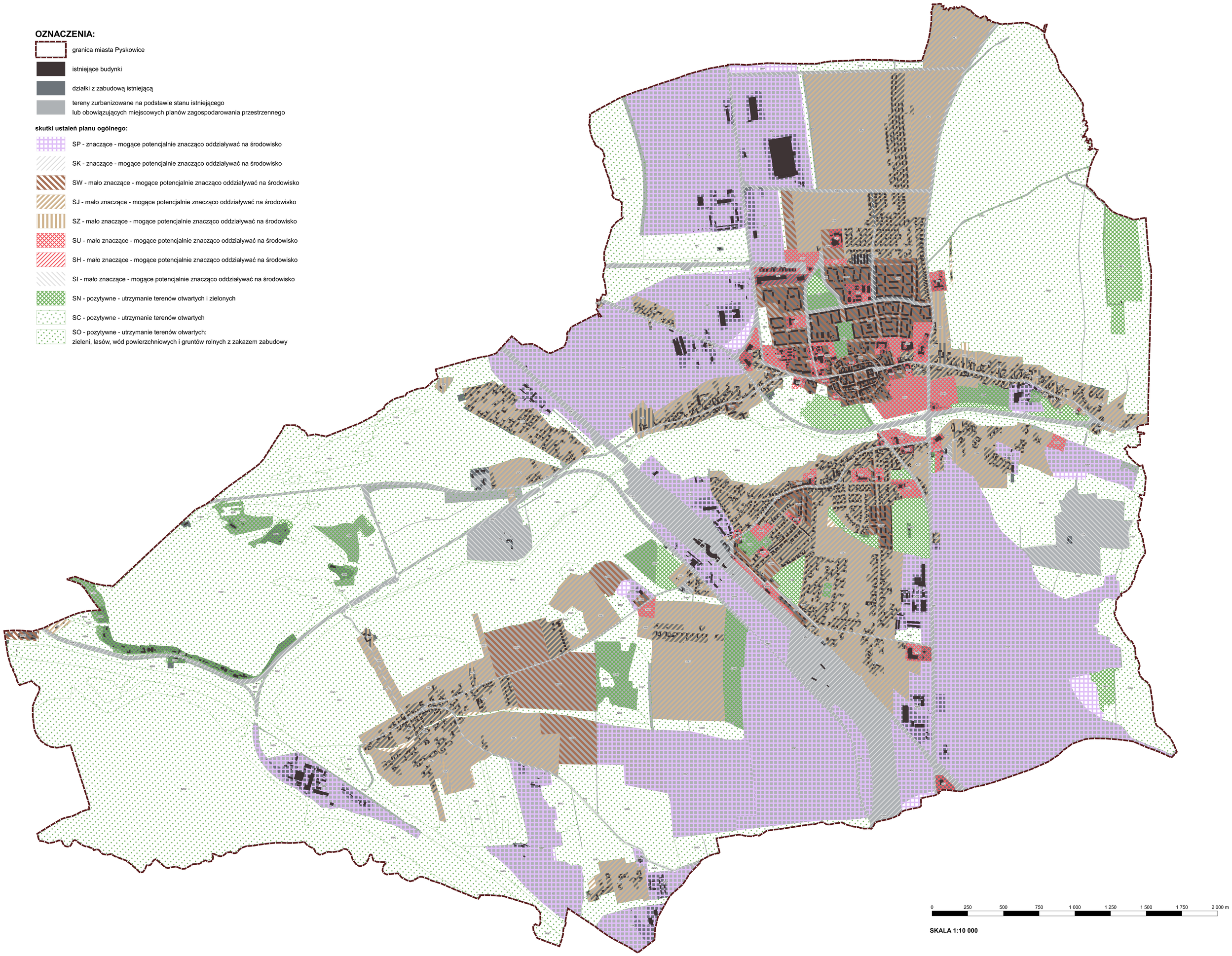

SKALA 1:10 000