MIEJSCOWY PLAN ZAGOSPODAROWANIA PRZESTRZENNEGO DLA FRAGMENTU GMINY PYSKOWICE PO POŁUDNIOWEJ STRONIE OD UL. LOKALNEJ

Załącznik nr 1
do Uchwały nr ....
Rady miejskiej w Pyskowicach
z dnia ....

OZNACZENIA:

USTALENIA PLANU:

- granica obszaru objętego miejscowym planem zagospodarowania przestrzennego
- linia rozgraniczająca tereny o różnym przeznaczeniu lub różnych sposobach zagospodarowania
- nieprzekraczalna linia zabudowy
- MN-U - teren zabudowy mieszkaniowej jednorodzinnej lub usług
- MW-U - teren zabudowy mieszkaniowej wielorodzinnej lub usług
- U - teren usług
- ZPW - teren zieleni urządzonej wysokiej
- KDL - teren drogi lokalnej

INFORMACJE:

- trasa istniejącej linii elektroenergetycznej o napięciu 110 kV wraz z pasem technologicznym
- istniejący ciek wodny
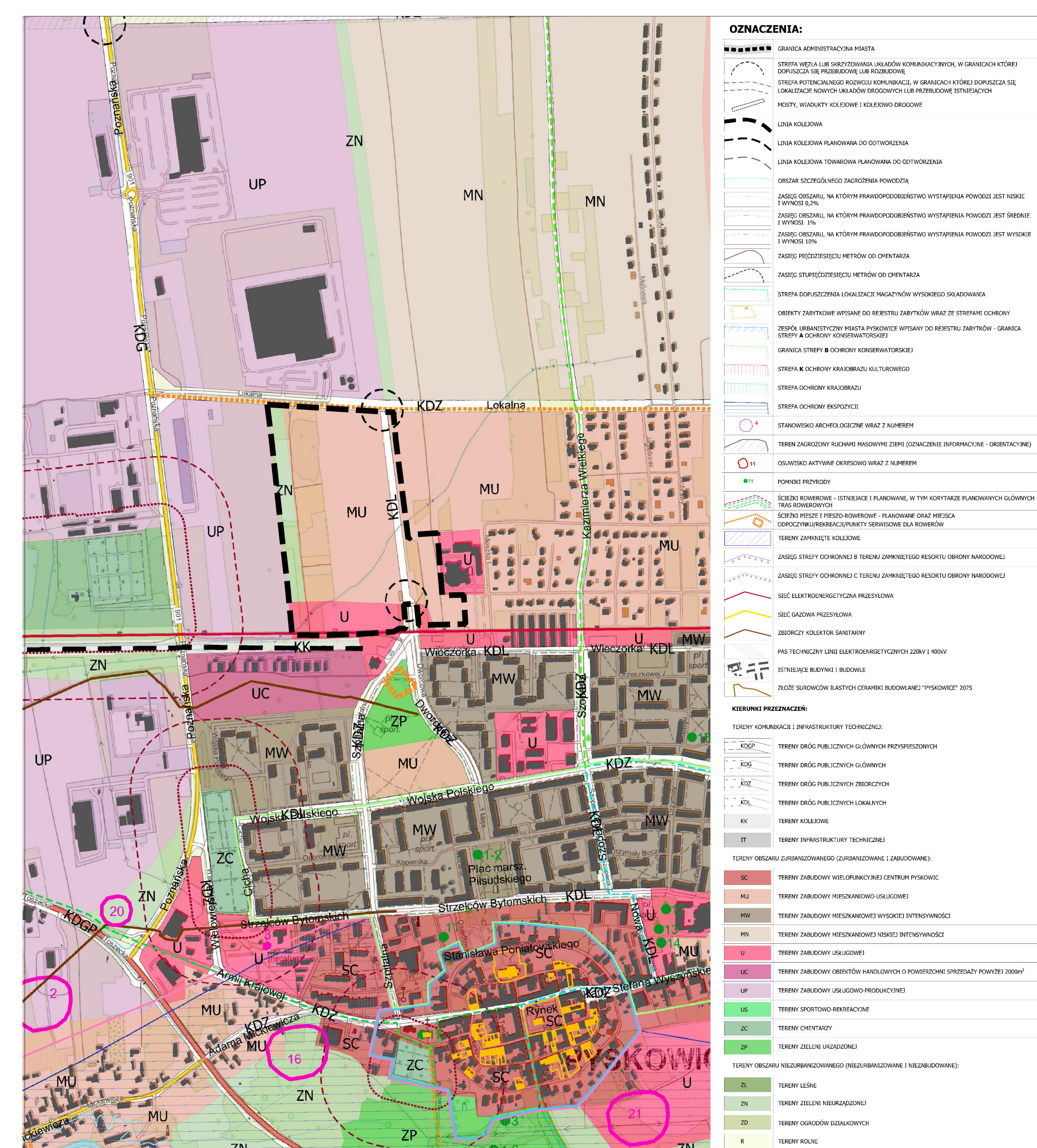
WYRYS ZE STUDIUM UWARUNKOWAŃ I KIERUNKÓW ZAGOSPODAROWANIA PRZESTRZENNEGO MIASTA PYSKOWICE